

Обозначение участка	Формы собственности
10:01	Государственная собственность

- Условные обозначения:**
- - - граница территорий, в отношении которой осуществляется подготовка проекта планировки
  - - - граница зоны планируемого размещения линейного объекта
  - планируемая ось линейного объекта
  - 1. — номера характерных точек границ зон планируемого размещения линейных объектов
  - 10:01:0210104:1 — кадастровый номер земельного участка
  - границы земельных участков сведения о которых внесены в ЕГРН
  - границы ЗОУИТ
  - - - границы лесничеств
  - распределение земель по категориям
  - ▲ — граница ООП "Ладожские шхеры"

					20/08-03-ППП - ПМТ - ГЧ			
Изм.	Лист	№ документа	Подпись	Дата	Строительство межпоселкового газопровода от ГРС Сортавала - п. Рауталаhti - д. Хийденсельга - д. Янис - п. Ляскеля с отводом на п. Харлу Питкяррантского района Республики Карелия. Корректировка.	Формат	Лист	Листов
						A3	31	48
Проверил		Смирнов И.С.		06.2021	Материалы по обоснованию проекта планировки территории. Графическая часть.	ООО "Онега Юст" Масштаб 1:2000		
Выполнил		Конерва А.В.		06.2021				

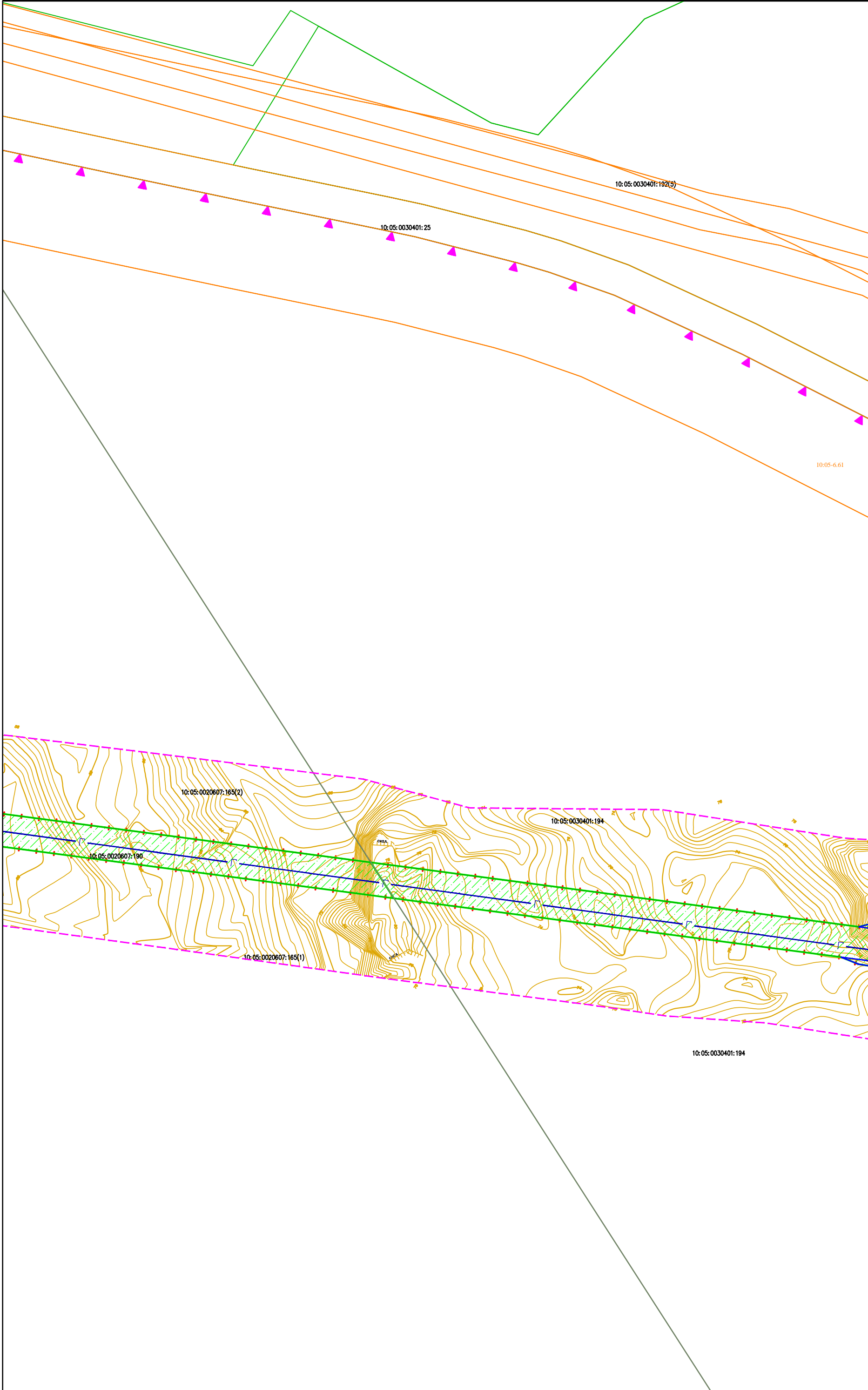

**Условные обозначения:**

- граница территории, в отношении которой осуществляется подготовка проекта планировки
- граница зоны планируемого размещения линейного объекта
- планируемая ось линейного объекта
- номера характерных точек границ зон планируемого размещения линейных объектов
- 10:01:0210104:1 — кадастровый номер земельного участка
- границы земельных участков сведения о которых внесены в ЕГРН
- границы ЗОУИТ
- границы лесничеств
- распределение земель по категориям
- граница ООПТ "Ладожские шхеры"

**20/08-03-ППП - ПМТ - ГЧ**

Строительство межпоселкового газопровода от ГРС Сортавала - п. Рауталаhti - д. Хийденсельга - д. Янис - п. Ласкеля с отводом на п. Харлу Питкярантского района Республики Карелия. Корректировка.

Материалы по обоснованию проекта планировки территории. Графическая часть.

Изм.	Лист	Документа	Подпись	Дата
				06.2021
Проверил		Смирнов И.С.		06.2021
Выполнил		Конерва А.В.		06.2021

Формат Лист Листов  
А3 32 48

ООО "Онега Юст"  
Масштаб 1:2000

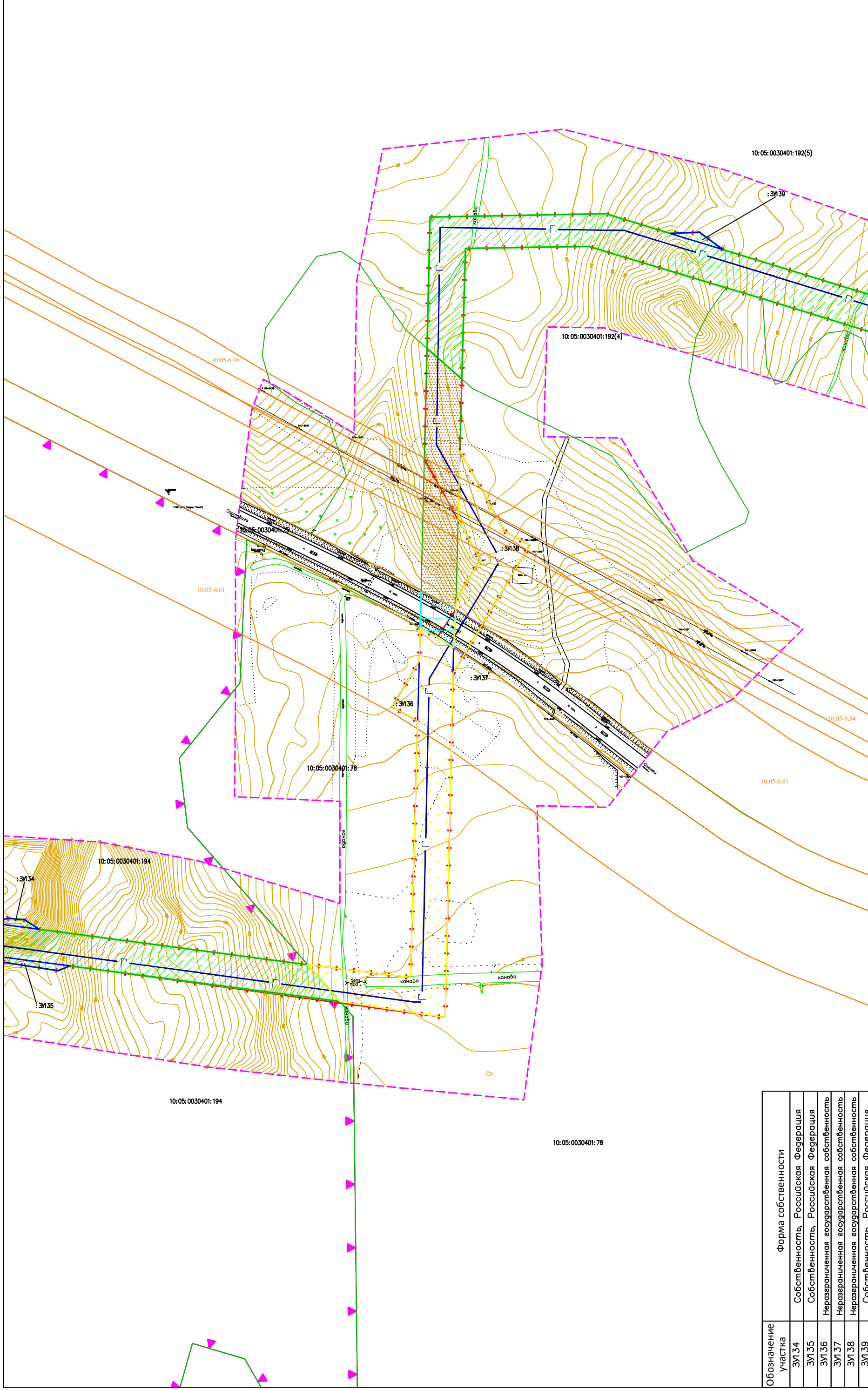

Обозначение участка	Форма собственности
ЗУ 34	Собственность, Российская Федерация
ЗУ 35	Собственность, Российская Федерация
ЗУ 36	Неразграниченная государственная собственность
ЗУ 37	Неразграниченная государственная собственность
ЗУ 38	Неразграниченная государственная собственность
ЗУ 39	Собственность, Российская Федерация

- Условные обозначения:**
- граница территории, в отношении которой осуществляется подготовка проекта планировки
  - граница зоны планируемого размещения линейного объекта
  - планируемая ось линейного объекта
  - номера характерных точек границ зон планируемого размещения линейных объектов
  - 10:01:0210104:1 — кадастровый номер земельного участка
  - границы земельных участков сведения о которых внесены в ЕГРН
  - границы ЗОИТ
  - границы лесничеств
  - **распределение земель по категориям**

Изм.	Лист	№ документа	Подпись	Дата
Проверил		Смирнов И.С.		06.2021
Выполнил		Колерва А.В.		06.2021

20/08-03-ППП - ПМТ - ГЧ

Строительство межпоселкового газопровода от ГРС Соргавала - п. Раугалаhti - д. Хийденсельга - д. Янис - п. Ляскеля с отводом на п. Харлу Питкярантского района Республики Карелия. Корректировка.

Материалы по обоснованию проекта планировки территории. Графическая часть.

Формат	Лист	Листов
A3	33	48

ООО "Онега Юст"  
Масштаб 1:2000







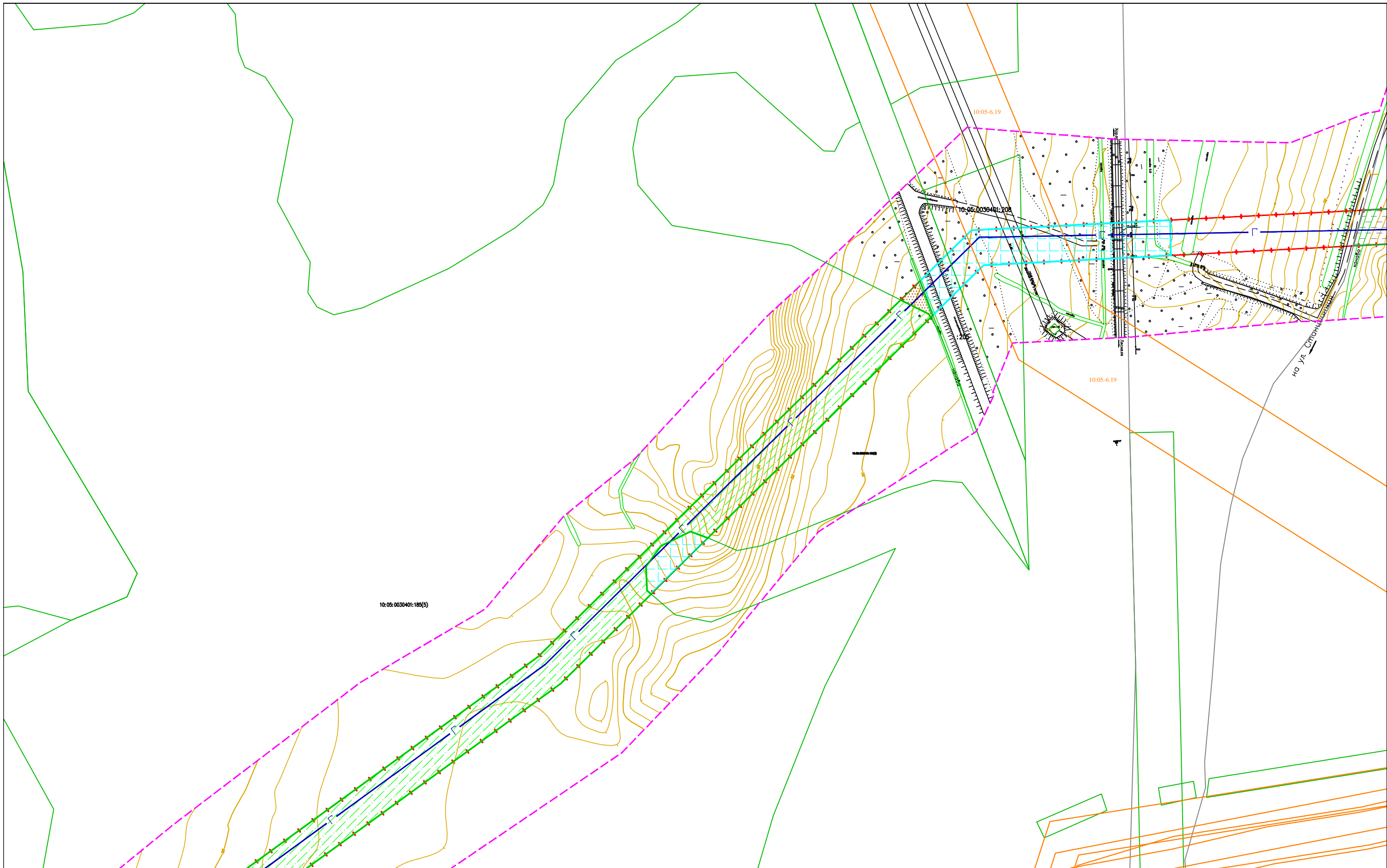

**Условные обозначения:**

- - - граница территорий, в отношении которой осуществляется подготовка проекта планировки
- - - граница зоны планируемого размещения линейного объекта
- планируемая ось линейного объекта
- 1. — номера характерных точек границ зон планируемого размещения линейных объектов
- 10:01:0210104:1 — кадастровый номер земельного участка
- границы земельных участков сведения о которых внесены в ЕГРН
- границы ЗОУИТ
- - - границы лесничеств
- + + + + + + + + + + + + + + + — распределение земель по категориям
- ▲ —▲ — граница ООПТ "Ладожские шхеры"

| Изм.     | Лист | № документа  | Подпись | Дата    |
|----------|------|--------------|---------|---------|
|          |      |              |         |         |
|          |      |              |         |         |
|          |      |              |         |         |
|          |      |              |         |         |
| Проверил |      | Смирнов И.С. |         | 06.2021 |
| Выполнил |      | Конерва А.В. |         | 06.2021 |

20/08-03-ПШТ - ПМТ - ГЧ

Строительство межпоселкового газопровода от ГРС Сортавала - п. Рауталаhti - д. Хийденсельга - д. Янис - п. Ляскеля с отводом на п. Харлу Питкярнтского района Республики Карелия. *Корректировка.*

Материалы по обоснованию проекта планировки территории. Графическая часть.

| Формат                            | Лист | Листов |
|-----------------------------------|------|--------|
| A3                                | 37   | 48     |
| ООО "Онега Юст"<br>Масштаб 1:2000 |      |        |







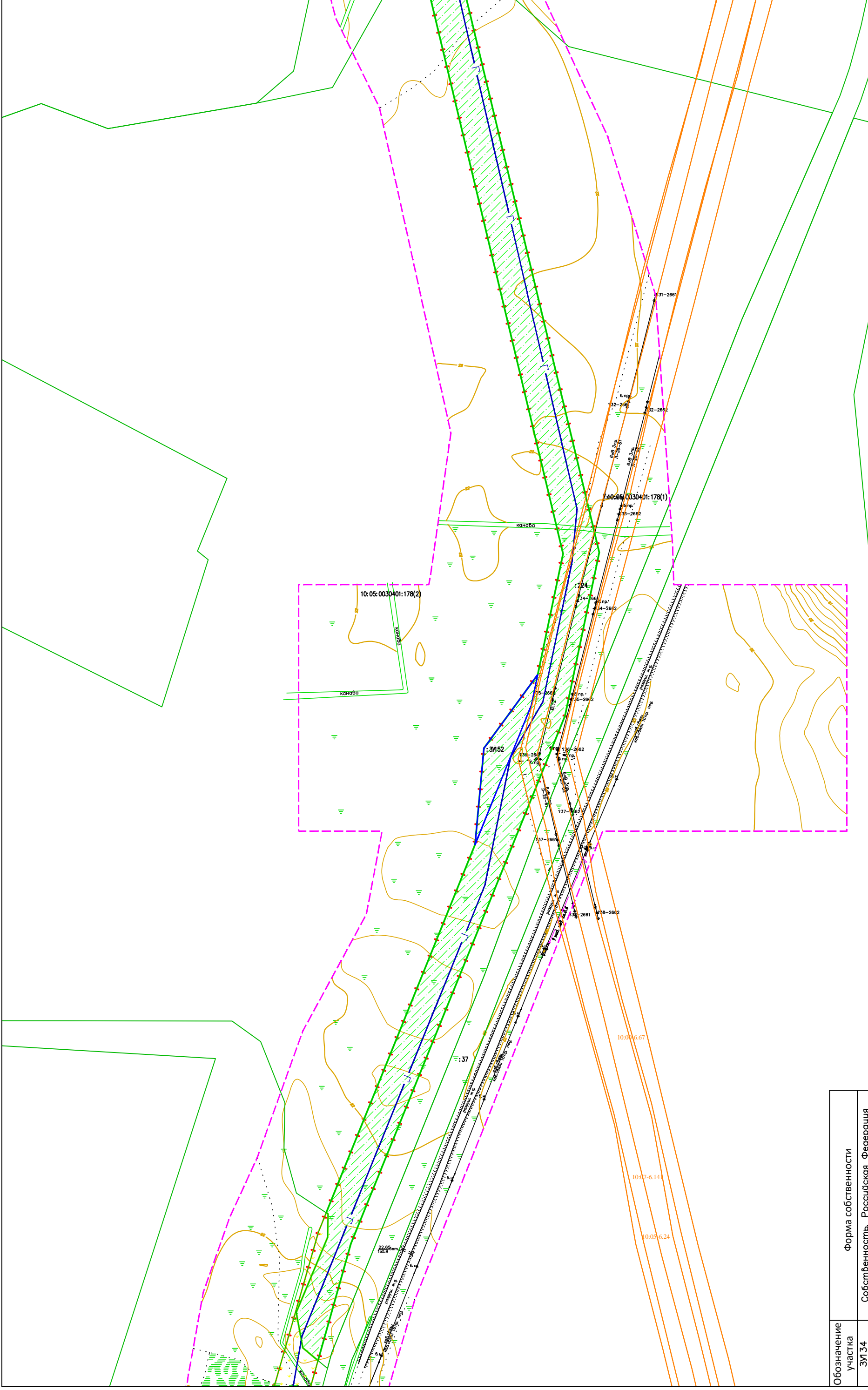

Обозначение участка  
ЗМЗ4

Форма собственности  
Собственность, Российская Федерация

- Условные обозначения:
- граница территории, в отношении которой осуществляется подготовка проекта планировки
  - граница зоны планируемого размещения линейного объекта
  - планируемая ось линейного объекта
  - 1. — номера характерных точек границ зон планируемого размещения линейных объектов
  - 10:01:0210104:1 — кадастровый номер земельного участка
  - границы земельных участков сведения о которых внесены в ЕГРН
  - границы ЗОУИТ
  - границы лесничеств
  - распределение земель по категориям
  - граница ООПТ "Лоджские шхеры"

|  |  |              |             |         |      |
|--|--|--------------|-------------|---------|------|
| Изм.   |  | Лист         | № документа | Подпись | Дата |
|  |  | 40           |             |         |      |
| Проверил   |  | Смирнов И.С. |             | 06.2021 |      |
| Выполнил   |  | Конерва А.В. |             | 06.2021 |      |
| Строительство межпоселкового газопровода от ГРС<br>Соргавала - п. Раугалахти - д. Хийденсельга - д. Янис - п.<br>Ляскеля с отводом на п. Харлу Питкярантского района<br>Республики Карелия. Корректировка. |  |              |             |         |      |
| 20/08-03-ППП - ПМП - ГЧ  |  |              |             |         |      |
| Формат   |  |              | Лист        | Листов  |      |
| А3   |  |              | 40          | 48      |      |
| ООО "Онега Юст"<br>Масштаб 1:2000  |  |              |             |         |      |

Материалы по обоснованию проекта планировки территории. Графическая часть.

